



Istituto Omnicomprensivo di Orte

Scuola dell'Infanzia, Scuola Primaria, Scuola Secondaria di 1° grado
Liceo Scientifico, Liceo Scienze umane, Costruzioni Ambiente e territorio, Amministrazione-Finanza e marketing



Con l'Europa investiamo nel vostro futuro!

Codice meccanografico VTIS00400D

Codice Fiscale 90056700561

ACCESSI E ORGANIZZAZIONE SCOLASTICA

TEMPO SCUOLA

Il tempo scuola è organizzato su 5 giorni settimanali in presenza dal lunedì al venerdì secondo la cadenza oraria sotto riportata.

Il tempo pieno sarà attivato, con successiva comunicazione, non prima del 01/10/2021.

SCUOLA SECONDARIA 1° GRADO

- **PLESSO DI ORTE e ORTE SCALO:**
 - **TA (Tempo Antimeridiano)**
 - ✓ ore 08.30-13.30 Dal lunedì al venerdì
 - ✓ 1 Rientro Pomeridiano per le Classi Cambridge (giorno da definire)
ore 8.30-16.00
 - ✓ Sabato chiuso
 - **TP (Tempo Prolungato)**
 - ✓ Ore 8.30-13.30 lunedì, mercoledì e venerdì
 - ✓ ore 8.30 – 16.00 martedì, giovedì
 - ✓ Sabato chiuso

SCANSIONE ORARIA

1° ora	08:20 accoglienza in classe 08:30 – 09:20
2° ora	09:20-10:10
3° ora	10:10-11:00
4° ora	11:00-11:50
5° ora	11:50-12:40
6° ora	12:40-13:30
MENSA	13:30-14:10
PAUSA	14:10-14:20
7° ora	14:20-15:10
8° ora	15:10-16:10



Istituto Omnicomprensivo di Orte

Scuola dell'Infanzia, Scuola Primaria, Scuola Secondaria di 1° grado
Liceo Scientifico, Liceo Scienze umane, Costruzioni Ambiente e territorio, Amministrazione-Finanza e marketing



Codice meccanografico VTIS00400D
Codice Fiscale 90056700561

ACCESSI

A. Plesso Orte- Via del Campo Sportivo, 11

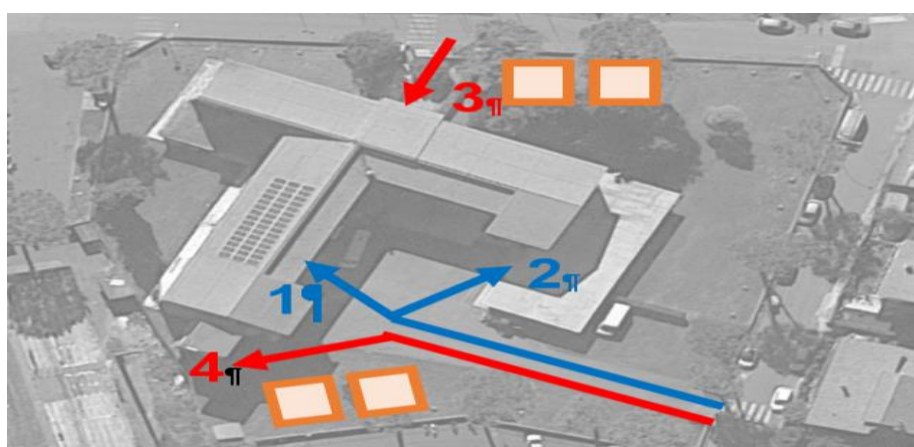

B. Plesso Orte Scalo – Via G. Carducci

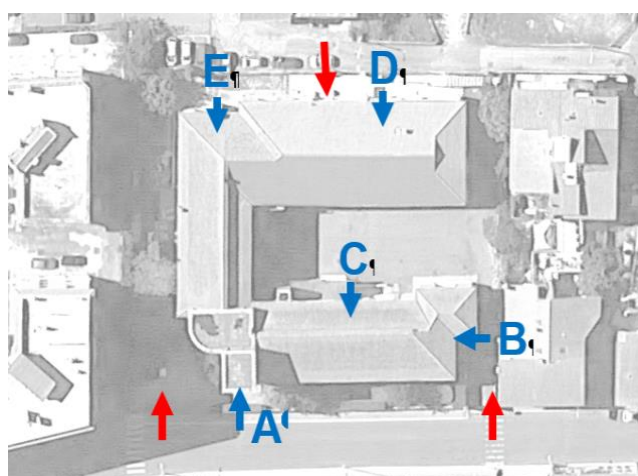



Istituto Omnicomprensivo di Orte

Scuola dell'Infanzia, Scuola Primaria, Scuola Secondaria di 1° grado
Liceo Scientifico, Liceo Scienze umane, Costruzioni Ambiente e territorio, Amministrazione-Finanza e marketing



Con l'Europa investiamo nel vostro futuro!

Codice meccanografico VTIS00400D

Codice Fiscale 90056700561

ORGANIZZAZIONE

Sede di Orte

13/09/2021 ENTRATE		
INGRESSO 3 (Ingresso Principale)	INGRESSO 4 (Ingresso nel Piazzale)	INGRESSO 4 (Ingresso nel Piazzale)
2C – 3 C- 2B (2° piano)	3 A- 3B – 3 D- 2 A (1°piano)	1 A (1° piano)– 1B – 1C -1D (2° piano)
Ore 08:30	Ore 08:30	10:10
L'accesso a scuola è consentito dalle ore 08:20 alle ore 08:30. Gli alunni si recheranno direttamente in aula dove troveranno il docente della prima ora.	L'accesso a scuola è consentito dalle ore 08:20 alle ore 08:30. Gli alunni si recheranno direttamente in aula dove troveranno il docente della prima ora.	

Le classi prime si ritroveranno sul piazzale sul retro della scuola (Ingresso 4) dove si daranno lettura degli elenchi delle classi. Gli alunni saranno accompagnati nelle proprie classi dai docenti incaricati.

Si ricorda di predisporre bottiglietta di acqua e merenda nello zaino di ogni alunno.

13/09/2021 USCITE	
INGRESSO 3 (Ingresso Principale)	INGRESSO 4 (Ingresso nel Piazzale)
1C -2C – 3 C- 1B -2B – 1D	1 A – 2 A -3 A- 3B – 3 D
Ore 13:30	Ore 13:30

DAL 14/09/2021 ENTRATE E USCITE	
INGRESSO 3 (Ingresso Principale)	INGRESSO 4 (Ingresso nel Piazzale)
1C -2C – 3 C- 1B -2B – 1D	1 A – 2 A -3 A- 3B – 3 D
Ore 08:20-13:30	Ore 08:20 -13:30
L'accesso a scuola è consentito dalle ore 08:20 alle ore 08:30. Gli alunni si recheranno direttamente in aula dove troveranno il docente della prima ora.	L'accesso a scuola è consentito dalle ore 08:20 alle ore 08:30. Gli alunni si recheranno direttamente in aula dove troveranno il docente della prima ora.





Istituto Omnicomprensivo di Orte

Scuola dell'Infanzia, Scuola Primaria, Scuola Secondaria di 1° grado
Liceo Scientifico, Liceo Scienze umane, Costruzioni Ambiente e territorio, Amministrazione-Finanza e marketing



Con l'Europa investiamo nel vostro futuro!

Codice meccanografico VTIS00400D

Codice Fiscale 90056700561

Sede di Orte Scalo

Dal 13/09/2021
ENTRATE E USCITE
INGRESSO D
2 D
Ore 08:30
L'accesso a scuola è consentito dalle ore 08:20 alle ore 08:30. Gli alunni si recheranno direttamente in aula dove troveranno il docente della prima ora.

Si ricorda di predisporre bottiglietta di acqua e merenda nello zaino di ogni bambino.





Istituto Omnicomprensivo di Orte

Scuola dell'Infanzia, Scuola Primaria, Scuola Secondaria di 1° grado
Liceo Scientifico, Liceo Scienze umane, Costruzioni Ambiente e territorio, Amministrazione-Finanza e marketing



Codice meccanografico VTIS00400D
Codice Fiscale 90056700561

LE MASCHERINE

- Il protocollo di sicurezza prevede l'utilizzo obbligatorio della mascherina a scuola.
- Agli alunni sarà fornita dall'Istituto una mascherina chirurgica nuova, da indossare dopo aver provveduto all'igienizzazione delle mani.
- Le mascherine proprie potranno essere conservate riposte negli zaini o nelle tasche dei vestiti.

GLI SPAZI COMUNI

- È severamente vietato agli studenti girare per i corridoi, se non per motivi eccezionali.

MATERIALI DIDATTICI ED EFFETTI PERSONALI

- Ciascun alunno dovrà usare esclusivamente oggetti ad uso personale (penne, matite, fogli, quaderni, libri).
- La condivisione di strumenti e materiale didattico non è consentita.
- Non sarà consentito lasciare in classe il proprio materiale.

Torniamo a scuola più consapevoli e responsabili: insieme possiamo proteggerci tutti

1. Se hai sintomi di infezioni respiratorie acute (febbre, tosse, raffreddore) parlane subito con i genitori e NON venire a scuola.
2. Quando sei a scuola indossa sempre una mascherina chirurgica per la protezione del naso e della bocca.
3. Segui le indicazioni degli insegnanti e rispetta la segnaletica.
4. Mantieni sempre la distanza di 1 metro, evita gli assembramenti (soprattutto in entrata e uscita) e il contatto fisico con i compagni.
5. Lava frequentemente le mani o usa gli appositi dispenser per tenerle pulite; evita di toccarti il viso e la mascherina.

